



**ALBERS**  
FÖRDERTECHNIK GmbH & Co. KG

# Angebot

## Cascade 28G 2FDS 76 (28G2FDS76)

|                           |  |
|---------------------------|--|
| <b>Bauart:</b>            | Doppelpalettengabel  |
| <b>Tragfähigkeit:</b>     | 2800 kg  |
| <b>Baujahr</b>            | 2014   |
| <b>Betriebsstunden:</b>   | 0 Std  |
| <b>Antriebsart:</b>       |  |
| <b>Masttyp:</b>           | Standard   |
| <b>Hubhöhe:</b>           | 0 mm   |
| <b>Bauhöhe:</b>           | 0 mm   |
| <b>Freihub:</b>           | 0 mm   |
| <b>Gabelzinken:</b>       | 0 mm   |
| <b>Technisch:</b>         | gut  |
| <b>Optisch:</b>           | gut  |
| <b>Bereifung vorne:</b>   |  |
| <b>Bereifung hinten:</b>  |  |
| <b>Sonderausstattung:</b> |  |
| <b>Anbaugeräte:</b>       |  |
| <b>Endkundenpreis:</b>    | 2.500,00 € zzgl. Mwst<br><i>ab Standort - Zwischenverkauf vorbehalten<br/>werkstattgeprüft - UVV neu abgenommen</i>  |
| <b>Kontakt:</b>           | Albers Fördertechnik GmbH & Co. KG<br>Hebelermeer 93<br>49767 Twist<br>Verkauf: Herr Esders<br>Telefon: +49 (0)5935/70557-11<br>Mobil: +49 (0)151/54437244<br>Fax: +49 (0) 5935/70557-29<br>USt-ID-Nr. DE252438094 |

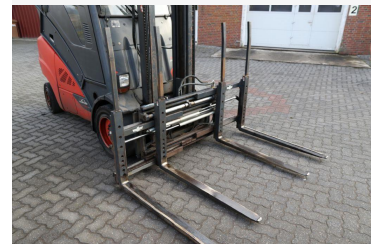

[t.esders@albers-foerdertechnik.de](mailto:t.esders@albers-foerdertechnik.de)